

PREFEITURA MUNICIPAL DE PELOTAS

C.N.P.J. - 87455531000157

Data: 29/05/2020

Empenho de Despesa

Empenho Data Empenho : 29/05/2020

Número : E011911/2020

Unidade Administrativa: 2.08.00.00.00.00.00.00 - Secretaria Municipal de Saúde	Projeto/Atividade	Fonte Recursos	U.O	Valor Empenho
Ordernador de Despesa	Natureza Despesa	4511	208	3.90.30.00.00.00.00
Assinatura		3160		10.122.0101.2253.00

Valor Empenho: UM MILHÃO, QUATROCENTOS E QUARENTA MIL REAIS

Licitação: Dispensa de Licitação

Número:

Motivo: INC. IV, ART. 24, LEI N. 8.666/93

Tipo Licitação: Lei 13.979/2020 - Covid19

Característica Peculiar: Não se Aplica

Roberta Paganini L. Ribeiro
Secretaria Municipal de Saúde
Pelotas/RS

Situação

Saldo Anterior

Valor Empenho

Saldo Atual

5.594.379,15

1.440.000,00

4.154.379,15

Credor

Nome: DAIANE OLIVEIRA TAVARES

Cidade: PELOTAS-Rio Grande do Sul

Endereço: VINTE E CINCO DE JULHO, 71

Complemento:

Bairro: TRES VENDAS

C.G.C./C.I.C.: 12609477000158

Fone : 32234831

Inscr. Estadual:

Agência: 00475 TRÉS VENDAS

Banco: 041 BANRISUL

Conta Corrente : 0622051100

Especificações

Item	Unidade	Classif. Despesa	Qtz	VI Unitário	Valor
------	---------	------------------	-----	-------------	-------

1	Unidade	3.90.30.28.00.00.00 - MATERIAL DE PROTECAO E SEGURANCA	30000	48.0000	1.440.000,00
---	---------	--	-------	---------	--------------

Macaço de Proteção EPI Macacão para risco biológico gramatura 50G:
Tampos: P: 200und; M: 800und; G: 800und; XG: 11.500und; e XXG: 9500und.

Total ==> 1.440.000,00

Observação do Empenho: Materiais para os profissionais da saúde que trabalham nos hospitais do município, Pronto

Socorro e SMS - COVID-19

Solicit. Dpto. Adm. Geral

Proc. SIS. 4799/2020

M. Pregos. 403/2020

Local de entrega: Almoxarifado, rua Barão de Sta. Tecla, 313 Centro/Pelotas-RS

VERBA:ENFRENTEMERG. CNUD-19

DEBITO:C/C. 6559-5

BANCO DO BRASIL

AGÊNCIA. 3798-2

F.4511 . 003160

Local de Entrega:



Recebi os materiais e/ou serviços constantes Nesta Nota	Data	Assinatura
Patricia Moreira de Souza	04 JUN 2020	[Assinatura]
Autorizo Pagamento	Data	Assinatura
Luciano M. Gomes	04/06/20	[Assinatura]

Conferi a documentação. Despesa em condições de Pagamento

Data

Sheila Brito da Silva

Conferente

Matrícula: 24.728

Conferir o valor discriminado. Pelo qual dou plena e total quitação

de

Assinatura

Página: 1



56559-5

049825/20



IDENTIFICAÇÃO DO EMITENTE
DANIE OLIVEIRA TAVARES
 AV VITTE E CINCO DE JULHO, 71
 - TRÊS VENDAS
 6065-620 - PELOTAS - RS
 Fone: (53) 3271-4000

DOCUMENTO AUXILIAR DE
 NOTA FISCAL ELETRÔNICA
 1 - ENTRADA
 2 - SAÍDA
 Nº 4033 - FL 1/1
 SÉRIE 2

NATUREZA DE OPERAÇÃO
VENDA DE MERCADORIAS

INSCRIÇÃO ESTADUAL DO SUBST. 12.609.477/0001-58
 CNPJ 093044498

PROTÓTIPO DE AUTORIZAÇÃO DE USO
 143200094516687 02/06/2020 10:05:15

Consulta de autenticidade no portal nacional de NF-e
www.inf.br/validar ou no site da Sefaz Autorizadora

CHAVE DE ACESSO
 4320 0612 6094 7700 0158 5500 2000 0040 3317 9932 4204



CONTROLE DO FISCO

DESTINATÁRIO / EMITENTE
 NOME / RAZÃO SOCIAL: **PREFEITURA MUNICIPAL DE PELOTAS**
 ENDERÇO: **RUA GENERAL PEDRO OSORIO, 67**
 MUNICÍPIO: **PELOTAS**
 TELEFONE / FAX: **(53) 3309-5929**
 UF: **RS**
 INSCRIÇÃO ESTADUAL: **0930323092**
 DATA DA EMISSÃO: **02/06/2020**
 DATA DA SAÍDA: **02/06/2020**
 HORA DA SAÍDA: **10:04**

FATURA
 FATURA VALOR VENCIMENTO 1.440,00/00 03/06/2020
 FATURA VALOR VENCIMENTO 1.440,00/00 03/06/2020

CÁLCULO DO IMPOSTO
 BASE DE CÁLCULO DO ICMS VALOR DO ICMS 0,00
 BASE DE CÁLCULO DO ICMS SUBSTITUIÇÃO VALOR DO ICMS SUBSTITUIÇÃO 0,00
 VALOR TOTAL DO ICMS 0,00
 VALOR TOTAL DA NOTA 1.440,00/00
 VALOR DO FRETRE 0,00
 VALOR DO SEGURO 0,00
 DESCONTO 0,00
 OUTRAS DESPESAS ACESSÓRIAS 0,00
 VALOR DO IPI 0,00

TRANSPORTADOR / VOLUMES TRANSPORTADOS
 NOME / RAZÃO SOCIAL: **0-por conta do Remetente**
 FRETE POR CONTA ANTI PLACAS DO VEÍCULO UF CNPJ / CPF
 ENDERÇO MUNICÍPIO UF INSCRIÇÃO ESTADUAL
 QUANTIDADE ESPECIE MARCA NUMERAÇÃO PESO BRUTO PESO LÍQUIDO

CÓDIGO / BARRAS	DESCRIÇÃO	NCM / SH	CSOSN	CEP	UF	QUNT	VALOR UNIT	VALOR TOTAL	BASE CÁLC ICMS	VALOR ICMS	ALÍQ ICMS
2185	MACACAO BRANCO DESCARTES A130	62032300	102	5102	UND	9.500,00	48,0000	456.000,00	0,00	0,00	0,00
2184	MACACAO BRANCO DESCARTES A130 XG	62032300	102	5102	UND	11.500,00	48,0000	552.000,00	0,00	0,00	0,00
2131	MACACAO BRANCO DESCARTES BRANCO A130 G	62032300	102	5102	UND	8.000,00	48,0000	384.000,00	0,00	0,00	0,00
2183	MACACAO BRANCO DESCARTES A130 M	62032300	102	5102	UND	800,00	48,0000	38.400,00	0,00	0,00	0,00
2182	MACACAO BRANCO DESCARTES A130 P	62032300	102	5102	UND	200,00	48,0000	9.600,00	0,00	0,00	0,00

CÁLCULO DO ISSQN
 INSCRIÇÃO MUNICIPAL VALOR TOTAL DOS SERVIÇOS BASE DE CÁLCULO DO ISSQN VALOR DO ISSQN

INFORMAÇÕES COMPLEMENTARES
 DOCUMENTO EMITIDO POR ME OU PPE OPTANTE PELO SIMPLIS NACIONAL. NÃO GERA DIREITO A CREDITO FISCAL DE IPTU. TRIB APROX RS: 193680,0000 FEDERAL 259200,0000 ESTADUAL FONTE: IBSPT FEMID7 REFERENTE A DAV 5431 NUMERO EMPENHO E011911/2020 MATERIAIS PARA OS PROFISSIONAIS DA AREA DA SAUDE QUE TRABALHAM NOS HOSPITAIS DO MUNICIPIO, PRONTO SOCORRO E SMS-COVID-19 SOLICITAÇÃO PTO.ADM.GERAL PROC.SIS.4799/2020 M.PREÇOS: 403/2020 PAGAMENTO VIA DEPOSITO BANRISUL AG: 0475 C.C: 06.220511.0-0
 06.220511.0-0 VENDEDORES: LUANA NOGUEIRA BANRISUL AG: 0475 CC: 06.220511.0-0

RECEBEMOS DE DAIANE OLIVEIRA TAVARES OS PRODUTOS DA NOTA FISCAL INDICADA AO LADO.
 EMIS: 02/06/2020 DEST.: PREFEITURA MUNICIPAL DE PELOTAS VALOR: 1.440.000,00
 IDENTIFICAÇÃO E ASSINATURA DO RECEBEDOR
 Nº 4033 - FL 1/1 SÉRIE 2

Uliana Dutra
Matrícula: 38217
Chefe de Departamento
Administração Geral

03 JUN 2020

ITEM	QUANT.	UNID.	DESCRIÇÃO	R\$ PRODUTOS HOSPITALARES LTDA (CNPJ: 06.294.128/0001-00)		Daiana Oliveira Tavares(CNPJ: 12.609.477.0001-56)		LR Nenzding e Cia Ltda (CNPJ: 04.120.821/0001-05)		MEDMED COMÉRCIO DE MATERIAIS HOSP. EIRELI (CNPJ: 34.084.557/0001-09)		IMPÉRIO INDUSTRIA E COMÉRCIO DE BANDERAS EIRELI (CNPJ: 21.599.384/0001-39)	
				Valor Unitário (R\$)	Valor Total (R\$)	Valor Unitário (R\$)	Valor Total (R\$)	Valor Unitário (R\$)	Valor Total (R\$)	Valor Unitário (R\$)	Valor Total (R\$)	Valor Unitário (R\$)	Valor Total (R\$)
1	20000	Unid.	AVENTAL CIRÚRGICO - Uso hospitalar, descartável, estéril, confeccionado em não tecido, processo SMS Grau Médico, gramatura mínima 40gr/m², MANGA LONGA COM 10cm de largura, comprimento mínimo 1,20m, 10cm de largura, IMPERMEÁVEL E ABSORVENTE EM TÓRAX, SISTEMA DE ALIESTE E FIXAÇÃO ATRÁVES DE DOIS PARES DE AMARRILHOS NO PESCOÇO E MANGA, COR AZUL, TAMANHO M (proporcionamente 1,20m X 1,40m). Embalagem individual em papel grau cirúrgico. Não tecido respirável, hipotérmico, atóxico, alta resistência, conforto e maleabilidade, dobra ortórgica. Alcool repelente, com barreira microbiana comprovada por laudo de BFE e VFE. O produto deverá atender a NR 6. Apresentar Registro na ANVISA e Certificado de Aprovação emitido pelo Ministério do Trabalho e Emprego. Deve apresentar gravado em seu próprio corpo, o nome do fabricante ou do importador, o número do CA, o lote e/ou data de fabricação.	25,00	500.000,00	40,00	800.000,00	N/C	N/C	N/C	N/C	9,35	187.000,00
2	40000	Unid.	AVENTAL CIRÚRGICO IMPERMEÁVEL. MATERIAL: NÃO TECIDO SMS GRAU MÉDICO EM POLIPROPILENO E PÓLILENO IMPERMEÁVEL, GRAMATURA MÍNIMA 40 G/M². TAMANHO: 120 X 190 CM, COMPLEMENTO: TRAS PARA FIXAÇÃO, CARACTERÍSTICA ADICIONAL: MANGA LONGA, PUNHO MALHA, ESTERILIDADE ESTÉRIL, USO ÚNICO, EMBALAGEM/EMBALAGEM INDIVIDUAL.	25,00	1.000.000,00	53,00	2.120.000,00	N/C	N/C	N/C	N/C	N/C	
3	20500	Unid.	Macedão para risco biológico gramatura 50G. P- 200. M: 800. G: 8000. XG: 11.500.	80,00	1.640.000,00	48,00	984.000,00	50,00	1.025.000,00	N/C	N/C	N/C	
4	9500	Unid.	Macedão para risco biológico gramatura 50G:tamanho: XXG	80,00	760.000,00	49,00	466.000,00	50,00	475.000,00	N/C	N/C	N/C	
5	100000	PAR	LUVA PROCEDIMENTO G - luva para procedimento não cirúrgico, material látex ou nitrilo, características adicionais sem pó, esterilizada, cor branca, tipo amidiestra, caixa com 100 unidades.	0,78	79.000,00	0,80	80.000,00	N/C	N/C	R\$ 0,379	37.900,00	N/C	
6	100000	PAR	LUVA PROCEDIMENTO P - luva para procedimento não cirúrgico, material látex ou nitrilo, características adicionais sem pó, esterilizada, cor branca, tipo amidiestra, caixa com 100 unidades.	N/C	N/C	0,80	80.000,00	0,45	45.000,00	R\$ 0,379	37.900,00	N/C	
7	20000	Unid.	TOUCA DESCARTÁVEL - Com elástico em toda sua volta, confeccionada em tecido não tecido, 100% polipropileno, gramatura mínima 40gr/m², hiposséptica, permeável ao ar, garantindo o conforto e a respirabilidade durante o uso, modela elasticidade, fácil ajuste, absorção de umidade ultrarápida, tamanho único ajustável a qualquer tamanho de cabeça, unisex. COR BRANCA, PACOTE COM 100 UNIDADES. Produto deve atender a NR 6 e NR 32. Apresentar Registro na ANVISA e Certificado de Aprovação emitido pelo Ministério do Trabalho e Emprego. Deve apresentar gravado na embalagem, o nome do fabricante ou do importador, o número do CA, o lote e/ou data de fabricação e validade. Solicitamos amostra do material para avaliação do aceite.	0,12	2.400,00	0,25	5.000,00	N/C	N/C	R\$ 0,198	3.960,00	N/C	
8	4500	Unid.	Alcool 70% Gel de litro	27,90	124.200,00	16,80	75.600,00	N/C	N/C	N/C	N/C		
9	1000	Unid.	Alcool 70% Gel de 500 gr	13,80	13.800,00	9,31	9.310,00	N/C	N/C	9,85	9.850,00	N/C	
OBSERVAÇÕES				TOTAL:		R\$ 1.402.400,00		SEM REGISTRO NA ANVISA		SEM REGISTRO NA ANVISA			
TOTAL GERAL:				R\$ 2.906.548,00		R\$ 1.440.000,00							

SIS Nº: 4799/2020

PROJETO/ATIVIDADE:

Solicitante: Departamento de Apoio Logístico

O levantamento de preços foi realizado pelo Senhor Solicitante.

Valor Unitário (R\$)	Valor Total (R\$)	Valor Unitário (R\$)	Valor Total (R\$)	Valor Unitário (R\$)	Valor Total (R\$)	Valor Unitário (R\$)	Valor Total (R\$)	Valor Unitário (R\$)	Valor Total (R\$)	Valor Unitário (R\$)	Valor Total (R\$)		
BC REPRESENTAÇÕES (CNPJ: 17.208.204/0001-79)		V.V. INDÚSTRIA E COMÉRCIO DE PRODUTOS LTDA (CNPJ: 12.342.852/0001-91)		MAWED COMERCIAL LTDA (CNPJ: 12.252.118/0001-48)		G. GOTTUZZO & CIA LTDA REPRESENTAÇÕES EIRELI (CNPJ: 07.851.348/0001-93)		MEDICAL TECH COM. E REPRESENTAÇÕES EIRELI (CNPJ: 08.577.844/0001-47)		ILEC IMPORTAÇÃO E EXPORTAÇÃO LTDA (CNPJ: 04.451.012/0001-22)		PROLAB COM. DE PRODUTOS FARMACOLÓGICOS LTDA (CNPJ: 03.378.725/0001-34)	
N/C	N/C	N/C	N/C	16,30	16.300,00	N/C	N/C	N/C	N/C	22,30	446.000,00	22,50	450.000,00
N/C	N/C	N/C	N/C	54,30	54.300,00	N/C	N/C	27,40	1.096.000,00	46,73	1.889.200,00	28,14	1.125.600,00
N/C	N/C	N/C	N/C	54,30	54.300,00	N/C	N/C	N/C	N/C	N/C	N/C	N/C	N/C
N/C	N/C	N/C	N/C	54,30	54.300,00	N/C	N/C	N/C	N/C	N/C	N/C	N/C	N/C
R\$ 0,439	43.900,00	N/C	N/C	N/C	N/C	0,26	65.000,00	0,70	70.000,00	N/C	N/C	0,928	92.800,00
R\$ 0,439	43.900,00	N/C	N/C	N/C	N/C	0,35	68.000,00	0,70	70.000,00	N/C	N/C	0,928	92.800,00
0,15	3.000,00	N/C	N/C	0,48	9.800,00	0,25	5.000,00	N/C	N/C	N/C	N/C	0,298	5.780,00
19,90	88.550,00	8,80	39.600,00	N/C	N/C	0,30	37.000,00	16,89	78.455,00	23,42	105.390,00	N/C	N/C
N/C	N/C	4,80	4.800,00	N/C	N/C	0,71	49.000,00	N/C	N/C	15,33	15.330,00	N/C	N/C
				LUVAS SEM REGISTRO ANVISA		R\$ 312.000,00				R\$ 152.140,00			

1
2
3
4
5
6
7
8
9

Orçamento

I.R. NEUTZLING E CIA.LTDA
 AV. REPUBLICA DO LIBANO, 308 CEP: 96055-710 TRES VENDAS - PELOTAS - RS
 CNPJ: 94.120.821/0001-05 Inscrição Estadual: 0930213610
 Fone: 5332270470 E-mail: comercial@prometalepis.com.br Site: www.prometalepis.com.br



Nº Orçamento: 12489
 Emissão: 05/05/2020
 Situação: Aberto



Cliente

Nome/Razão Social: PREF MUNIC DE PELOTAS-SMS
 Código: 156
 Celular: 5333096040
 Endereço: RUA TIRADENTES, 3120 - PORTO - PELOTAS - RS
 CEP: 96075-765
 CNPJ: 87.455.531/0001-57
 Fone: 5333096062

Item	Código	NCM	Origem	Qtd	UN.	Unitário (RS)	Total (RS)	IPi (%)	Entrega Dt
19620	233110	40161900	2	1.000,00	CX	45,00	45.000,00	0,00	
LUVAS DESC NIT PRO AZUL NITRILLO P SEM PO CA Ref: 233110 Marca: SUPERMAX C.A.: 19520 Obs.: Imagem Meramente Ilustrativa									
3169	39262000	39262000	2	500,00	CX	23,00	11.500,00	0,00	
LUVAS DESC VINIL PRO PLUS AZUL P SEM PO CA 21087 Ref: 108107602-P Marca: VOLK C.A.: 21087 Obs.: Imagem Meramente Ilustrativa									
56799	62101000	62101000	2	8.000,00	PC	50,00	400.000,00	0,00	
MACACAO QUIMICO 5 MICROGARD 1500 BRANCO XG(2XL) CA 39639 Ref: 826432 Marca: ANSELL C.A.: 39639 Obs.: Imagem Meramente Ilustrativa									
22758	62101000	62101000	2	2.000,00	PC	60,00	120.000,00	0,00	
MACACAO QUIMICO 5 TYVEK BRANCO XG CA 34187 Ref: - Marca: DUPONT C.A.: 34187 Obs.: Imagem Meramente Ilustrativa									

Observação:
 VI. Produtos: 576.500,00
 VI. Desconto: 0,00
 VI. Frete: 0,00
 VI. Outras Despesas: 0,00
 VI. IPI: 0,00
Valor Total R\$: 576.500,00

Condição Pagto: 10 DIAS
 Valor Total RS: 576.500,00
 Frete: EMITENTE
 Validade: 1 DIA



SECRETARIA MUNICIPAL DE SAÚDE

SUPERVISÃO ADMINISTRATIVA SETOR DE COMPRAS

LEVANTAMENTO DE PREÇOS Nº 001/2020

Item	Quant.	Unid.	Descrição	Valor Un.	Valor Total
1	60.000	UNIDADES	AVENTAL CIRÚRGICO - Uso hospitalar, descartável, estéril, confeccionado em não tecido, processo SMS Grau Médico, gramatura mínima 40g/m2. MANGA LONGA COM PUNHO DE MALHA CANELADA, REFORÇO IMPERMEÁVEL E ABSORVENTE NAS MANGA E NO TÓRAX, SISTEMA DE AJUSTE E FIXAÇÃO ATRAVÉS DE DOIS PARES DE AMARRILHOS NO PESCOÇO E NA CINTURA. COR AZUL. TAMANHO M(aproximadamente 1,20m X 1,40m). Embalagem individual em papel grau cirúrgico. Não tecido respirável, hipoalergênico, atóxico, alta resistência, conforto e maleabilidade, dobra cirúrgica. Alcool repelente, com barreira microbiana comprovada por laudo de BFE e VFE. O produto deverá atender a NR 6. Apresentar Registro na ANVISA/MS e Certificado de Aprovação emitido pelo Ministério do Trabalho e Emprego. Deve apresentar gravado em seu próprio corpo, o nome do fabricante ou do importador, o número do CA, o lote e/ou data de fabricação.		
2	20.000	UNIDADES	AVENTAL CIRÚRGICO IMPERMEÁVEL: MATERIAL: NÃO TECIDO SMS GRAU MÉDICO EM POLIPROPILENO E POLIETILENO IMPERMEÁVEL, GRAMATURA MÍNIMA 40 G/M², TAMANHO :120 X 150 CM, COMPONENTE:TIRAS PARA FIXAÇÃO, CARACTERÍSTICA ADICIONAL:MANGA LONGA, PUNHO MALHA, ESTERILIDADE:ESTÉRIL, USO ÚNICO, EMBALAGEM:EMBALAGEM INDIVIDUAL		
3	80.000	UNIDADES	MÁSCARA CIRÚRGICA (DESCARTÁVEL), tipo não tecido, 3 camadas, pregas horizontais, atóxica, tipo fixação com elástico, características adicionais clip nasal embutido, hipoalergênica, tipo uso descartável, caixa com 50 unidades.	R\$ 3,59	R\$ 287.200,00
4	70.000	UNIDADES	MÁSCARA BICO DE PATO N95 - tipo p/ isolamento respiratório, tipo uso descartável, tipo fixação tiras polipropileno, 4 camadas, características adicionais filtração mínima 95%, 0,3micra, fechada, formato bico de pato.	R\$ 19,25	R\$ 1.347.500,00

5	10.000	UNIDADES	Mascacão para risco biológico gramatura 50G		
6	100.000	par	LUVA PROCEDIMENTO G - luva para procedimento não cirúrgico, material látex, características adicionais sem pó, esterilidade não esterilizada, cor branca, tipo ambidestra, caixa com 100 unidades.	R\$37,90	R\$ 37.900,00
7	100.000	par	LUVA PROCEDIMENTO P - luva para procedimento não cirúrgico, material látex, características adicionais sem pó, esterilidade não esterilizada, cor branca, tipo ambidestra, caixa com 100 unidades.	R\$ 37,90	R\$ 37.900,00
8	20.000	UNIDADES	TOUCA DESCARTÁVEL - Com elástico em toda sua volta. Confeccionada em tecido não tecido, 100% polipropileno, gramatura 30g/m2, hipoaerogênica, permeável ao ar, garantindo o equilíbrio da sensação térmica durante o uso, média elasticidade, fácil ajuste, fabricada mediante costura ultrasônica; tamanho único ajustável a qualquer tamanho de cabeça, unissex. COR BRANCA. PACOTE COM 100 UNIDADES. Produto deve atender a NR 6 e NR 32. Apresentar Registro na ANVISA e Certificado de Aprovação emitido pelo Ministério do Trabalho e Emprego. Deve apresentar gravada na embalagem, o nome do fabricante ou do importador, o número do CA, o lote e/ou data de fabricação e validade. Solicitamos amostra do material para avaliação do aceite.	R\$ 0,1980	R\$ 3.960,00
9	4.500	unidades	Alcool 70% Gel de litro	R\$	
10	1.000	unidades	Alcool 70% Gel de 500 gr	R\$ 9,85	R\$ 9.850,00
11	3.000	unidades	Testes rápidos COVID 19 (15 minutos IgG e IgM) (caixas com 25 unidades): teste de imunocromatografia rápida com capacidade de detectar qualitativamente a presença de anticorpos específicos (IgM e IgG), produzidos pelo sistema imunológico frente à infecção pelo SARS-CoV-2. Podem utilizar, como material biológico, tanto soro, plasma ou sangue total, fornecendo um resultado quase que imediato, em apenas 15 minutos para o COVID-19. As caixas deverão conter 25 dispositivos COVID-19 IgG/IgMTest, diluente de ensaio, tubo capilar 10 µl, manual de instrução de uso, sendo que os mesmos devem estar armazenado em uma temperatura de 2-30°C. Com a devida validação da ANVISA E APROVADO NO INCCQS.	R\$ 184,00	R\$ 552.000,00



IMPERIO INDUSTRIA E COMERCIO
 CNPJ: 21.589.394/0001-35 INSC. ESTADUAL: 10.619.617-0
 TELEFONE: (62) 98626-2879
 E-mail: vendas01@imperiobandeiras.com.br

Aparecida de Goiânia, 06 de Maio de 2020.

CLIENTE: Prefeitura Municipal de Pelotas
 VENDEDORA: Iclair Savicki

Segue Abaixo orçamento solicitado para os materiais descritos:

COBRIMOS QUALQUER ORCAMENTO TIMBRADO, DESDE QUE TENHA A MESMA
 COBRIMOS QUALQUER ORCAMENTO TIMBRADO, DESDE QUE TENHA A MESMA
 QUALIDADE E ESPECIFICACOES QUE NOSSO MATERIAL.

ITEM	DESCRICAÇÃO DO PRODUTO	UNID.	QTD.	MARCA	VALDR UNITARIO	VALOR TOTAL
1	Avental Descartável em TNT não SMS gramatura 40g; não estéril; elástico nos punhos; fechamento em tiras nas costas e faixa na cintura; comprimento 1,20m; manga 65cm; largura 1,4m	PÇ	20.000	IMPERIO INDUSTRIA	R\$ 9,35	R\$ 187.000,00
Entrega: imediata						
Forma de pagamento: a combinar						

Este orçamento tem validade de 5 dias. Após este período, favor consulte-nos novamente. Todos os preços informados estão expressos em Reais (R\$) e são exclusivos para este orçamento. Frete incluso (CIF).

21.589.394/0001-35
 INSC. EST 10.619.617-0
 IMPERIO INDUSTRIA E COMERCIO DE BANDEIRAS EIRELLIME
 RUA RODRIGO VERA GOUTIER 90 91 LT 27 - VILA JARDIM
 APARECIDA DE GOIÂNIA - GO
 CEP: 74954-300

Imperio Ind e Com de Confecções Eirell
 Rosana Miranda Rodrigues
 CPF: 617.224.801-49
 Procuradora

SECRETARIA MUNICIPAL DE SAÚDE

SUPERVISÃO ADMINISTRATIVA SETOR DE COMPRAS

LEVANTAMENTO DE PREÇOS Nº 001/2020

Item	Quant.	Unid.	Descrição	Valor Un.	Valor Total	OBSERVAÇÃO
1	60.000	UNIDADES	<p>AVENTAL CIRÚRGICO - Uso hospitalar, descartável, estéril, confeccionado em não tecido, processo SMS Grau Médico, gramatura mínima 40g/m². MANGA LONGA COM PUNHO DE MALHA CANELADA, REFORÇO IMPERMEÁVEL E ABSORVENTE NAS MANGA E NO TORAX, SISTEMA DE AJUSTE E FIXAÇÃO ATRAVÉS DE DOIS PARES DE AMARRILHOS NO PESCOÇO E NA CINTURA. COR AZUL. TAMANHO M (aproximadamente 1,20m X 1,40m). Embalagem individual em papel grau cirúrgico. Não tecido respirável, hipoalérgico, atóxico, alta resistência, conforto e maleabilidade, dobra cirúrgica. Alcool repelente, com barreira microbiana comprovada por laudo de BFE e VFE. O produto deverá atender a NR 6. Apresentar Registro na ANVISA/SAMS e Certificado de Aprovação emitido pelo Ministério do Trabalho e Emprego. Deve apresentar gravado em seu próprio corpo, o nome do fabricante ou do importador, o número do CA, o lote e/ou data de fabricação.</p>	SEM ESTOQUE	SEM ESTOQUE	SEM ESTOQUE
2	20.000	UNIDADES	<p>AVENTAL CIRÚRGICO IMPERMEÁVEL: MATERIAL: NÃO TECIDO SMS GRAU MÉDICO EM POLIPROPILENO E POLIETILENO IMPERMEÁVEL, GRAMATURA MÍNIMA 40 G/M². TAMANHO :120 X 150 CM. COMPONENTE: TIRAS PARA FIXAÇÃO. CARACTERÍSTICA ADICIONAL: MANGA LONGA, PUNHO MALHA, ESTERILIDADE : ESTÉRIL, USO ÚNICO, EMBALAGEM: EMBALAGEM INDIVIDUAL</p>	SEM ESTOQUE	SEM ESTOQUE	SEM ESTOQUE
3	80.000	UNIDADES	<p>MÁSCARA CIRÚRGICA (DESCARTÁVEL), tipo não tecido, 3 camadas, pregas horizontais, atóxica, tipo fixação com elástico, características adicionais clip nasal embutido, hipoalérgica, tipo uso descartável, caixa com 50 unidades.</p>	SEM ESTOQUE	SEM ESTOQUE	SEM ESTOQUE
4	70.000	UNIDADES	<p>MÁSCARA BICO DE PATO N95 - tipo P/ isolamento respiratório, tipo uso descartável, tipo fixação tiras polipropileno, 4 camadas, características adicionais filtração mírfina 95%, 0,3micra, fechada, formato bico de pato.</p>	R\$ 17,00	R\$ 1.148.350,00	67.550 UNIDADES (ENTREGA EM 20 DIAS)
5	10.000	UNIDADES	<p>Mascado para tisco biológico gramatura 50G</p>			
6	100.000	par	<p>LUVA PROCEDIMENTO G - luva para procedimento não cirúrgico, material látex, características adicionais sem pó, esterilidade não esterilizada, cor branca, tipo ambedestra, caixa com 100 unidades.</p>	R\$ 43,90	R\$ 83.410,00	1.900 UNIDADES (ENTREGA EM 20 DIAS)
7	100.000	par	<p>LUVA PROCEDIMENTO P - luva para procedimento não cirúrgico, material látex, características adicionais sem pó, esterilidade não esterilizada, cor branca, tipo ambedestra, caixa com 100 unidades.</p>	R\$ 43,90	R\$ 87.800,00	2.000 UNIDADES (ENTREGA EM 20 DIAS)

8	6.000	UNIDADES	TOUCA DESCARTAVEL - Com elástico em toda sua volta. Confeccionada em tecido não tecido, 100% polipropileno, gramatura 30g/m2, hipoaérgica, permeável ao ar, garantindo o equilíbrio da sensação térmica durante o uso, média elasticidade, fácil ajuste, fabricada mediante costura ultrassônica; tamanho único ajustável a qualquer tamanho de cabeça, unissex. COR BRANCA. PACOTE COM 100 UNIDADES. Produto deve atender a NR 6 e NR 32. Apresentar Registro na ANVISA e Certificado de Aprovação emitido pelo Ministério do Trabalho e Emprego. Deve apresentar gravada na embalagem, o nome do fabricante ou do importador, o número do CA, o lote e/ou data de fabricação e validade. Solicitamos amostra do material para avaliação do aceite.	R\$ 0,16	R\$ 900,00	TEMOS SOMENTE 60 PACOTES EM ESTOQUE a 15,00 (140 unidades a 22,00)
9	14.000	UNIDADES	TOUCA DESCARTAVEL - Com elástico em toda sua volta. Confeccionada em tecido não tecido, 100% polipropileno, gramatura 30g/m2, hipoaérgica, permeável ao ar, garantindo o equilíbrio da sensação térmica durante o uso, média elasticidade, fácil ajuste, fabricada mediante costura ultrassônica; tamanho único ajustável a qualquer tamanho de cabeça, unissex. COR BRANCA. PACOTE COM 100 UNIDADES. Produto deve atender a NR 6 e NR 32. Apresentar Registro na ANVISA e Certificado de Aprovação emitido pelo Ministério do Trabalho e Emprego. Deve apresentar gravada na embalagem, o nome do fabricante ou do importador, o número do CA, o lote e/ou data de fabricação e validade. Solicitamos amostra do material para avaliação do aceite.	R\$ 0,22	R\$ 3.080,00	
10	4.500	unidades	Alcool 70% Gel de litro	R\$ 19,90	R\$ 27.860,00	TEMOS SOMENTE 1.400 UNIDADES EM ESTOQUE
11	1.000	unidades	Alcool 70% Gel de 500 gr	SEM ESTOQUE	SEM ESTOQUE	SEM ESTOQUE
12	3.000	unidades	Testes rápidos COVID 19 (15 minutos IgG e IgM) (caixas com 25 unidades); teste de imunocromatografia rápida com capacidade de detectar qualitativamente a presença de anticorpos específicos (IgM e IgG), produzidos pelo sistema imunológico frente à infecção pelo SARS-CoV-2. Podem utilizar, como material biológico, tanto soro, plasma ou sangue total, fornecendo um resultado quase que imediato, em apenas 15 minutos para o COVID-19. As caixas deverão conter 25 dispositivos COVID-19 IgG/IgMTest, diluente de ensaio, tubo capilar 10 µl, manual de instrução de uso, sendo que os mesmos devem estar armazenado em uma temperatura de -2-30°C. Com a devida validação da ANVISA E APROVADO NO INCCS.	R\$ 3.500,00 (R\$ 140,00)	R\$ 420.000,00	3.500,00 SAL CADA CAIXA COM 25 UNIDADES DENTRO TOTAL 120 CAIXAS = 3.000 UNIDADES

A entrega deverá ser realizada na no Almoxarifado, endereço Rua Barão de Santa Tecla,313 - CENTRO PELotas/RS.

Solicitante: Departamento de Apoio Logístico
Informar prazo de entrega dos produtos ou cronograma, assim como forma de pagamento.

Validade mínima 12 meses a partir da data entrega.

Informar no orçamento os seguintes dados:

- * RAZÃO SOCIAL: BC REPRESENTACOES
 - * DATA: 05/05
 - * CNPJ: 17.909.304/0001-79
 - * ASSINATURA:
 - * RESPONSABILIZADO PELA COTAÇÃO: AMANDA VENTURA MORAES
 - * PRAZO MÁXIMO DE ENTREGA: 20 DIAS
 - * COTAR IMPRETERIVELMENTE DENTRO DO PRAZO ESTIPULADO
 - * INFORMAR O VALOR MÍNIMO EMPENHO:
 - * PAGAMENTO: EMPENHO, SOMENTE SERÃO ACEITAS NOTAS FISCAIS ELETRÔNICAS
 - * FAVOR ENVIAR ORÇAMENTO SOMENTE EM PAPEL TIMBRADO DA EMPRESA.
- Encaminhar os preços até o dia 08/05/2020, às 14:00 horas, para o CONTATO 3284-9507 ou e-mail adminfmspelotas@gmail.com.
Atc: Liliane.

V.V. INDÚSTRIA
GROUP



Aos cuidados da Sra. Lilliane Dutra
À Secretaria de Saúde de Pelotas

Abaixo seguem os valores referentes à cotação Nº 001/2020

900 galões de Alcool em Gel 70% 5 Litros: R\$ 44,00 uni | Caixa com 04 unidades.
1666 Frascos de Alcool em Gel 70% 250g / 300ml : R\$ 4,80 uni | Caixa com 12 unidades.

Valor do pedido: R\$ 47.596,80 (Quarenta e sete mil quinhentos e noventa e seis reais e oitenta centavos)

Condição de pagamento: à vista

Frete: CIF

Envio: imediato

Dados cadastrais da nossa empresa:

Razão Social: V.V INDÚSTRIA E COMÉRCIO DE PRODUTOS LTDA.

CNPJ: 12.342.862/0001-81

IE: 90.528675-73

Endereço: Av. Paraná 494 - Pioneiros - Fazenda Rio Grande - PR

CEP: 83833-010

Dados Bancários:

Banco: BRADESCO

Agência: 5727-4

Conta Corrente: 967-9

CNPJ: 12.342.862/0001-81

Contato: Samuel

Telefone: 41 99689-0517

Fazenda Rio Grande 08 de maio de 2020

V.V INDÚSTRIA E COMERCIO DE PRODUTOS LTDA

GOIANIA 11 DE MAIO 2020

A PREFEITURA DE PELOTAS,

Encaminho relatório de produtos que temos disponível para venda de Material Hospitalar. Coloco-me a disposição para esclarecer qualquer dúvida adicional.

ITEM	DESCRIÇÃO	UNI	Qtd	R\$	VL UNIT	R\$	VL TOTAL
1	Avental para procedimentos, descartável, estéril em álcool, confeccionado em não tecido processo SMS. Tamanho único com aproximadamente 120cm comprimento, Gramatura de 60g/m ² , hipoalérgico, manga longa com selagem e ou costura impermeável, punho ou elástico. OBS PRODUTO NÃO TEM REGISTRO NO MS (conforme liberação do decreto RDC Nº 356 23 DE MARÇO 2020).	UNI	20.000	R\$ 15,60		R\$	312.000,00
2	Touca descartável com elástico, sanfonado. Material não tecido 100% polipropileno, uso descartável.	UNI	20.000	R\$ 0,49		R\$	9.800,00
3	MÁSCARA DESCARTÁVEL ESPECÍFICA PARA ISOLAMENTO RESPIRATÓRIO. Máscara Descartável KN95 Protect 1000, em SMMS 100gm, com Barreira Viral e Bacteriológica em atendimento as normas ASTM F2100 e EN1468-2019, com 95,9% de percentagem de filtragem BFF, com tiras ou com elástico nas cores brancas, azul ou verde. Máscara descartável KN95 Protect 1000, são disponibilizadas em embalagens plásticas primárias com 01 unidade, e 100 unidades em embalagem secundária de caixa de papelão.	UNI	70.000	R\$ 29,90		R\$	2.093.000,00
4	MÁSCARA CIRÚRGICA DESCARTÁVEL. Aplicação: proteção de vias aéreas, para uso em serviços de saúde. Composição: Máscara em tecido não tecido (TNT) a base de polipropileno, em três camadas, com elemento filtrante e eficiência superior a 95% para partículas de 3,2µm, clipe nasal embutido não perfurante, sem memória, com tiras ajustáveis de amarrar. Tamanho: mínimo 17cmx17cm aberta. Processo de esterilização: não estéril. Forma de apresentação: Unidade (UNI)	UNI	80.000	R\$ 3,75		R\$	300.000,00
5	MACAÇÃO DESCARTÁVEL EM SMS, 100% NÃO TECIDO, COM CAPUZ, FECHAMENTO EM ZIPER, ELÁSTICO NOS PUNHOS	UNI	10.000	R\$ 54,30		R\$	543.000,00

Total da proposta: R\$ 3.257.800,00 (Três milhões, duzentos e cinquenta e sete mil e oitocentos reais)

OBS: ENTREGA DOS ITEM 3 E 4 20 MIL UNIDADES POR SEMANA.

Frete CIF.

Entrega: a combinar

Forma de pagamento: à vista antecipado.

Validade da proposta: 2 dias a contar da presente data.

Declaro que nos valores ofertados encontram-se incluso todos os custos relativos a tributos, taxas, impostos, frete e demais despesas diretas e indiretas, em decorrência da entrega dos produtos.

Dados bancários: Titular: Mawed LTDA – ME

01 - Banco do Brasil, Agência: 1840-6, Conta: 142350-9

MAWED COMERCIAL LTDA:
 Assinado digitalmente por MAWED COMERCIAL LTDA:12252118000196
 DN: C=BR, O=ICP-Brasil, OU=Autonidade Certificadora Raiz Brasileira V2, OU=AC SOLUTI, OU=AC SOLUTI Multipla, OU=18845096000154, OU=Certificado PJ A1, CN=MAWED COMERCIAL LTDA.
 12252118000196
 Razão: Eu sou o autor deste documento
 Localização: sua localização de assinatura aqui
 Data: 2020-05-11 08:50:23
 FxKit Reader Versão: 9.7.1

MAWED
 Rua RI-09, Quadra 85, Lote 32, Salas 1 e 2, Bairro Residencial Itaipu, Goiânia - GO
 CEP: 74356-050
 Telefone: (62) 3288 6365
 E-mail: mawed@mawed.com.br
 CNPJ: 12.252.118/0001-96
 IE: 10.476.272-1

Pelotas, 8 de maio de 2020

Orçamento Nº: 678324

A
PREFEITURA MUNICIPAL DE PELOTAS - MATRIZ

LEVANTAMENTO I

Prezado(a) Senhor(a),

Venho pelo presente apresentar nossa proposta para o que segue abaixo:

ITEM	DESCRIÇÃO	QTD.	UND.	VLR UNIT	VALOR TOTAL	PREV ENTREGA
1	MASCARA CIRURG COM ELASTICO TRIPLA - PRODESC	80.000	UN	3,300	264.000,00	
2	MASCARA RESPIRADORA N95 - KSN	70.000	UN	15,000	1.050.000,00	
3	LUVA PROC. LATEX TAM. G - CAIXA C/ 100 UN - NUGARD	2.000	UN	55,000	110.000,00	
4	LUVA PROC. LATEX TAM. P - CAIXA C/ 100 UN - NUGARD	2.000	UN	55,000	110.000,00	
5	TOUCA FEMININO C/30G (GRANDE) ANADONA	20.000	UN	0,250	5.000,00	
6	ALCOOL 70% GEL C/860GR - CICLO FARMA	4.500	FR	9,900	44.550,00	
7	ALCOOL 70% GEL C/500GR - (581 ML) CICLO FARMA	1.000	FR	6,700	6.700,00	
					1.590.250,00	

Validade dos Preços: 10 dias.

Frete: CIF

Pagamento: 30 DIAS

SUJEITO A APROVAÇÃO DE CRÉDITO

[87.651.345/0001-93]

G. GOTUZZO & CIA. LTDA.

AV. FERNANDO OSÓRIO, 4183

TRES VENDAS CEP 96065-000

PELOTAS RS

Atenciosamente

G. Gotuzzo & Cia Ltda.

Sidineisto dos Santos
VENDAS

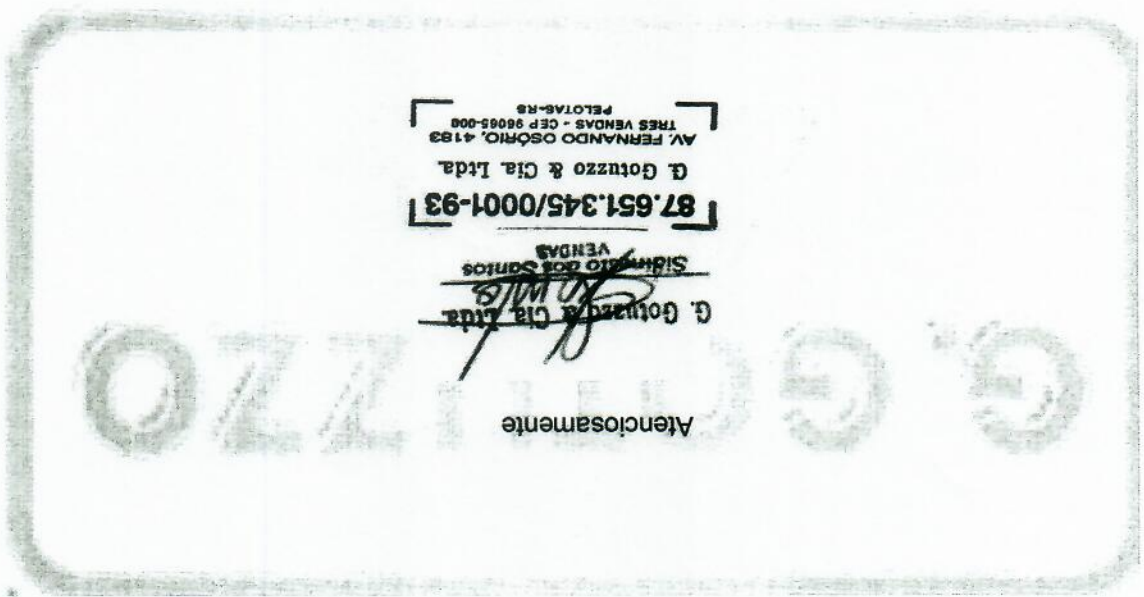

87.651.345/0001-93
 G. Gotuzzo & Cia. Ltda.
 AV. FERNANDO OSÓRIO, 4183
 TRÊS VENDAS - CEP 96065-000
 PELOTAS-RS

G. Gotuzzo & Cia. Ltda.
 SÍMBOLO DOS SANTOS
 VENDAS

Atenciosamente

Validade: 07 dias
 Pagamento: 07 dias
 Frete: CIF

ITEM	QUANT	UNID	DESCRIÇÃO	VALOR. UNIT.	VALOR TOTAL
01	4.500	fr	Alcool 70% gel c/ 860gr - ciclo farma	8,30	37.350,00
02	1.000	fr	Alcool 70% gel c/ 500gr (581ml) - ciclo farma	4,79	4.790,00

Prefeitura Municipal de Pelotas

A

Pelotas, 08 de Maio 2020

MATERIAIS MÉDICO-HOSPITAIS, PRODUTOS QUÍMICOS E DE FARMÁCIA, EQUIPAMENTOS P/LABORATÓRIOS

CNPJ: 87.651.345/0001-93 Insc. Est.: 093/0126572

G. GOTUZZO

SECRETARIA MUNICIPAL DE SAÚDE

SUPERVISÃO ADMINISTRATIVA SETOR DE COMPRAS

LEVANTAMENTO DE PREÇOS Nº 001/2020

Item	Quant.	Unid.	Descrição	Valor Un.	Valor Total
1	60.000	UNIDADES	<p>AVENTAL CIRÚRGICO - Uso hospitalar, descartável, estéril, confeccionado em não tecido, processo SMS Grau Médico, gramatura mínima 40g/m². MANGA LONGA COM PUNHO DE MALHA CANELADA, REFORÇO IMPERMEÁVEL E ABSORVENTE NAS MANGA E NO TÓRAX, SISTEMA DE AJUSTE E FIXAÇÃO ATRAVÉS DE DOIS PARES DE AMARRILHOS NO PESCOÇO E NA CINTURA. COR AZUL. TAMANHO M(aproximadamente 1,20m X 1,40m), Embalagem individual em papel grau cirúrgico. Não tecido respirável, hipalergênico, atóxico, alta resistência, conforto e maleabilidade, dobra cirúrgica. Álcool repelente, com barreira microbiana comprovada por laudo de BFE e VFE. O produto deverá atender a NR 6. Apresentar Registro na ANVISA/MS e Certificado de Aprovação emitido pelo Ministério do Trabalho e Emprego. Deve apresentar gravado em seu próprio corpo, o nome do fabricante ou do importador, o número do CA, o lote e/ou data de fabricação.</p>	-	
2	20.000	UNIDADES	<p>AVENTAL CIRÚRGICO IMPERMEÁVEL: MATERIAL: NÃO TECIDO SMS GRAU MÉDICO EM POLIPROPILENO E POLIETILENO IMPERMEÁVEL, GRAMATURA MÍNIMA 40 G/M², TAMANHO: 120 X 150 CM, COMPONENTE: TIRAS PARA FIXAÇÃO, CARACTERÍSTICA ADICIONAL: MANGA LONGA, PUNHO MALHA, ESTERILIDADE: ESTÉRIL, USO ÚNICO, EMBALAGEM: EMBALAGEM INDIVIDUAL</p>	R\$ 27,40	R\$ 548.000,00
3	80.000	UNIDADES	<p>MÁSCARA CIRÚRGICA (DESCARTÁVEL), tipo não tecido, 3 camadas, pregas horizontais, atóxica, tipo fixação com elástico, características adicionais clip nasal embutido, hipalergênica, tipo uso descartável, caixa com 50 unidades.</p>	R\$	-
4	70.000	UNIDADES	<p>MÁSCARA BICO DE PATO N95 - tipo p/ isolamento respiratório, tipo uso descartável, tipo fixação tiras polipropileno, 4 camadas, características adicionais filtração mínima 95%, 0,3micra, fechada, formato bico de pato.</p>	R\$ 17,95	R\$ 1.256.500,00

36.577.844/0001-47

MEDICAL TECH COM. E REPERES. COM. DE EQUIP. E SUPRM. MEDICOS EIRELI
 Rua Corte Real, 51 - Sala 204
 Centro - CEP 93410-170
NOVO HAMBURGO - RS

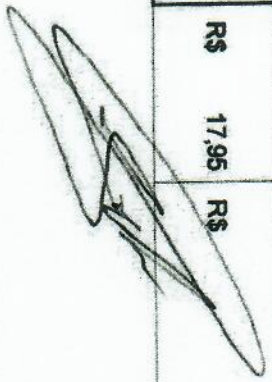

5	10.000	UNIDADES	Mascão para risco biológico gramatura 50G	-	-	-
6	100.000	par	LUVA PROCEDIMENTO G - luva para procedimento não cirúrgico, material látex ou nitrilo, características adicionais sem pó, esterilidade não esterilizada, cor branca, tipo ambidestra, caixa com 100 unidades.	R\$ 0,70	R\$ 70.000,00	
7	100.000	par	LUVA PROCEDIMENTO P - luva para procedimento não cirúrgico, material látex ou nitrilo, características adicionais sem pó, esterilidade não esterilizada, cor branca, tipo ambidestra, caixa com 100 unidades.	R\$ 0,70	R\$ 70.000,00	
8	20.000	UNIDADES	TOUCA DESCARTÁVEL - Com elástico em toda sua volta. Confeccionada em tecido não tecido, 100% polipropileno, gramatura 30g/m ² , hipoalergênica, permeável ao ar, garantindo o equilíbrio da sensação térmica durante o uso, média elasticidade, fácil ajuste, fabricada mediante costura ultrassônica; tamanho único ajustável a qualquer tamanho de cabeça, unissex. COR BRANCA. PACOTE COM 100 UNIDADES. Produto deve atender a NR 6 e NR 32. Apresentar Registro na ANVISA e Certificado de Aprovação emitido pelo Ministério do Trabalho e Emprego. Deve apresentar gravada na embalagem, o nome do fabricante ou do importador, o número do CA, o lote e/ou data de fabricação e validade. Solicitamos amostra do material para avaliação do aceite.	-	-	-
9	4.500	unidades	Alcool 70% Gel de litro	R\$ 16,99	R\$ 76.455,00	
10	1.000	unidades	Alcool 70% Gel de 500 gr	R\$	R\$	

A entrega deverá ser realizada na no Almoxtarifado, endereço Rua Barão de Santa Tecla, 313 - CENTRO PELOTAS/RS.

Informar prazo de entrega dos produtos ou cronograma, assim como forma de pagamento.

Informar no orçamento os seguintes dados:

* RAZÃO SOCIAL: MEDICAL TECH COMÉRCIO E REPRESENTAÇÃO DE MATERIAIS E EQUIPAMENTOS MÉDICOS EIRELI

* DATA: 11/05/2020

36.577.844/0001-47

* CNPJ: 36.577.844/0001-47

* ASSINATURA: LUCAS SCHAFER

* RESPONSÁVEL PELA COTAÇÃO: LUCAS SCHAFER

* PRAZO MÁXIMO DE ENTREGA: 72 HORAS PARA OS AVENTAIS IMPERMEÁVEIS 48 HORAS PARA OS DEMAIS ITENS

* COTAR IMPRETERIVELMENTE DENTRO DO PRAZO ESTIPULADO

* INFORMAR O VALOR MÍNIMO P/EMPENHO:

* PAGAMENTO: EMPENHO, SOMENTE SERÃO ACEITAS NOTAS FISCAIS ELETRÔNICAS

* FAVOR ENVIAR ORÇAMENTO SOMENTE EM PAPEL TIMBRADO DA EMPRESA.

Critérios de preços até 0,99% de desconto, para o contrato 2024-2027 ou 0,99% de aumento para o contrato 2024-2027

36.577.844/0001-47

MEDICAL TECH COM. E REPRESENTAÇÃO DE EQUIP. E SUPRIM. MÉDICOS EIRELI

Rua Corte Real, 51 - Sala 204
CENTRO - CEP 93410-170

NOVO HAMBURGO - RS

Item	Quant.	Unid.	Descrição	Valor Un.	Valor Total
1	60.000	UNIDADES	AVENTAL CIRURGICO - Uso hospitalar, descartável, estéril, confeccionado em não tecido, processo SMS Grau Médico, gramatura mínima 40g/m ² . MANGA LONGA COM PUNHO DE MALHA CANELADA, REFORÇO IMPERMEÁVEL E ABSORVENTE NAS MANGA E NO TÓRAX. SISTEMA DE AJUSTE E FIXAÇÃO ATRAVÉS DE DOIS PARES DE AMARRILHOS NO PESCOÇO E NA CINTURA. COR AZUL. TAMANHO (aproximadamente 1,20m X 1,40m). Embalagem individual em papel grau cirúrgico. Não tecido respirável, hipogênico, atóxico, alta resistência, contorno e maleabilidade, dobra cirúrgica. Alcool repelente, com barreira microbiana comprovada por laudo de BFE e VFE. O produto deverá atender a NR 6. Apresentar Registro na ANVISA/MS e Certificado de Aprovação emitido pelo Ministério do Trabalho e Emprego. Deve apresentar gravado em toda sua volta, hipogênica, permeável ao ar, garantindo o equilíbrio da sensação térmica durante o uso, média elasticidade, fácil ajuste, fabricação mediante costura ultrassônica; tamanho único ajustável a qualquer tamanho de cabeça, unissex. COR BRANCA. PACOTE COM 100 UNIDADES. Produto deve atender a NR 6 e NR 32. Apresentar Registro na ANVISA e Certificado de Aprovação emitido pelo Ministério do Trabalho e Emprego. Importador, o número do CA, o lote e/ou data de fabricação e validade. Solicitamos amostra do material para avaliação do aceite.	R\$ 22,30	R\$ 1.338.120,00
2	20.000	UNIDADES	AVENTAL CIRURGICO IMPERMEÁVEL. MATERIAL: NÃO TECIDO SMS GRAU MÉDICO EM POLIPROPILENO E POLIETILENO IMPERMEÁVEL. GRAMATURA MÍNIMA 40 G/M ² . TAMANHO : 120 X 150 CM. COMPONENTE: TRÁS PARA FIXAÇÃO. CARACTERÍSTICA ADICIONAL: MANGA LONGA, PUNHO MALHA, ESTERILIDADE ESTÉRIL, USO ÚNICO, EMBALAGEM INDIVIDUAL.	R\$ 46,73	R\$ 934.560,00
3	80.000	UNIDADES	MÁSCARA CIRÚRGICA (DESCARTÁVEL), tipo não tecido, 3 camadas, pregas horizontais, atóxica, tipo fixação com elástico, características adicionais clip nasal embutido, hipogênica, tipo uso descartável, caixa com 50 unidades.	R\$ 2,86	228.448,00
4	70.000	UNIDADES	MÁSCARA BICO DE PATO N95 - tipo P isolamento respiratório, tipo uso descartável, tipo fixação tiras polipropileno, 4 camadas, características adicionais filtração mínima 95%, 0,3micra, fechada, formato bico de pato.	R\$ 13,37	R\$ 935.858,00
5	10.000	UNIDADES	Mecado para risco biológico gramatura 50G	-	-
6	100.000	par	LUVA PROCEDIMENTO G - luva para procedimento não cirúrgico, material látex, características adicionais sem pó, esterilidade não esterilizada, cor branca, tipo ambidestra, caixa com 100 unidades.	-	-
7	100.000	par	LUVA PROCEDIMENTO P - luva para procedimento não cirúrgico, material látex, características adicionais sem pó, esterilidade não esterilizada, cor branca, tipo ambidestra, caixa com 100 unidades.	-	-
8	20.000	UNIDADES	TOUCA DESCARTÁVEL - Com elástico em toda sua volta. Confeccionada em tecido não tecido, 100% polipropileno, gramatura 30g/m ² , hipogênica, permeável ao ar, garantindo o equilíbrio da sensação térmica durante o uso, média elasticidade, fácil ajuste, fabricação mediante costura ultrassônica; tamanho único ajustável a qualquer tamanho de cabeça, unissex. COR BRANCA. PACOTE COM 100 UNIDADES. Produto deve atender a NR 6 e NR 32. Apresentar Registro na ANVISA e Certificado de Aprovação emitido pelo Ministério do Trabalho e Emprego. Importador, o número do CA, o lote e/ou data de fabricação e validade. Solicitamos amostra do material para avaliação do aceite.	-	-
9	4.500	unidades	Alcool 70% Gel de litro	R\$ 23,42	R\$ 105.403,50
10	1.000	unidades	Alcool 70% Gel de 500 gr	R\$ 15,33	R\$ 15.328,20
11	3.000	unidades	Testes rápidos COVID 19 (15 minutos IgG e IgM) (caixas com 25 unidades); teste de imunocromatografia rápida com capacidade de detectar qualitativamente a presença de anticorpos específicos (IgM e IgG), produzidos pelo sistema imunológico frente à infecção pelo SARS-CoV-2. Podem utilizar como material biológico, tanto soro, plasma ou sangue total, fornecendo um resultado quase que imediato, em apenas 15 minutos para o COVID-19. As caixas deverão conter 25 dispositivos COVID-19 IgG/IgM test, diluente de ensaio, tubo capilar 10 µl, manual de instrução de uso, sendo que os mesmos devem estar armazenado em uma temperatura de 2-30°C. Com a devida	R\$ 67,83	203.479,20

Informar prazo de entrega dos produtos ou cronograma, assim como forma de pagamento.
Validade mínima 12 meses a partir da data entrega.

Solicitante: Departamento de Apoio Logístico
A entrega deverá ser realizada no Almoxarifado, endereço Rua Barão de Santa Tecla, 113 - CENTRO POLOS/R.S.

RAZÃO SOCIAL: ILLEC IMPORTAÇÃO E EXPORTAÇÃO LTDA
DATA: 07/05/2020
CNPJ: 84.451.012/0001-22
ASSINATURA:
RESPONSÁVEL PELA COTAÇÃO: EDUARDO PONTICELLI - CEL. 51.982.48.7001
PRAZO MÁXIMO DE ENTREGA: 30 DIAS APÓS PGTO INVOICE
COTAR IMPRETERVELMENTE DENTRO DO PRAZO ESTIPULADO
PAGAMENTO: EMPENHO, SOMENTE SERÃO ACEITAS NOTAS FISCAIS ELETRÔNICAS
FAVOR ENVIAR ORÇAMENTO SOMENTE EM PAPEL TIMBRADO DA EMPRESA.
Encaminhar os preços até o dia 08/05/2020, às 14:00 horas, para o CONTATO 3284-9507 ou e-mail admfnsm@spolotas@gmail.com
A/C: Lilliane.

TASAN

Porto Alegre, 07/05/2020.

At;

Senhorita Liliane

Prefeitura Municipal de Pelotas

Assunto: Proposta para **IMPORTAÇÃO DE EPI - DIRETA DO FABRICANTE**

Endereço: admfinsmpelotas



ILLEC IMPORTAÇÃO E EXPORTAÇÃO LTDA empresa regularmente constituída sob as leis do Brasil, inscrita no CNPJ 84.451.012/0001-22, com sede na Rua Bolívia, nº 300, bairro Bacacheri, Curitiba - PR, neste ato, representado pelo seu sócio **Sr. Eduardo Ponticelli Pinto**, brasileiro, empresário, nascido em 31/12/1969, inscrito no CPF/MF sob o nº 492.442.720-91 e portador da cédula de identidade RG nº 104.023.1721 - IIR5, com poderes para celebrar contratos de **IMPORTAÇÃO DIRETA** em da **FABRICANTE DOS PRODUTOS DE EQUIPAMENTO DE PROTEÇÃO INDIVIDUAL**, fornecidos pela **ZHEJIANG TSAN FLOW TECH CO. LTD. (TASAN)**, empresa regularmente constituída sob as leis da República Popular da China, com endereço na Qínggang Industrial Zone, Yuhuan, Zhejiang, RPC, 317606, neste ato, representado **Sr. Eduardo Ponticelli Pinto**, brasileiro, empresário, nascido em 31/12/1969, inscrito no CPF/MF sob o nº 492.442.720-91 e portador da cédula de identidade RG nº 104.023.1721 - IIR5, com poderes para celebrar o presente instrumento (Conforme declaração anexo ao presente instrumento), **FABRICANTE DOS PRODUTOS DE EQUIPAMENTO DE PROTEÇÃO INDIVIDUAL**, conforme abaixo descrito:

Considerações:

CONSIDERANDO que a Prefeitura de Pelotas tem a necessidade de compra dos EPIs conforme abaixo orçados, bem como, o objetivo da menor onerosidade do poder público na aquisição de produtos destinados a contenção e preservação do COVID-19, vem a presença de Vossa Senhoria apresentar Proposta para aquisição dos referidos itens por meio de **IMPORTAÇÃO DIRETA**, nos exatos termos realizado para o Estado de São Paulo.

CONSIDERANDO O que dispõe a Lei 13.979 de 06 de fevereiro de 2020, sobre as medidas para enfrentamento da emergência de saúde pública de importância internacional decorrente do coronavírus responsável pelo surto de 2019, vem a presença de Vossa Excelência apresentar **PROPOSTA DE IMPORTAÇÃO DIRETA** dos seguintes itens:

PREÇO FOB / NÃO INCLUSO FRETE / COTAÇÃO DO FRETE NO DIA DO EMBARQUE

TASAN

iltec INTERNATIONAL LIMITED

MASCARA CIRURGICA

Modelo S7 (FFP1) and T7 (FFP2)
3 Camadas de Filtração



+ Linha de Filtração
 + Linha de Proteção
 + Linha de Respiração
 + Material Elástico

- Produto em não tecido - Meltblown
- 3 camadas de proteção
- Clip nasal embutido
- Formato anatômico
- Sem válvula
- Não estático
- Produto em não tecido para
- Duas tiras de elástico para
- Espaço
- Disponível na cor branca
- Moldável e confortável
- Sem válvula
- Não estático
- Disponível na cor azul

Condição: F08 Singapura / Hong Kong
 NCM: 8507.30.10
 Embalagem: pacotes com 50 peças
 Caixa master: 48 pacotes / 2.400 peças
 Tamanho: 52 x 98 x 98 cm
 Peso Líquido: 0,8 Kg
 Peso Bruto: 0,8 Kg
 Peso por Volume: 14,3 Kg
 Quantidade Contêiner 20': 176 caixas / 252.000 peças
 Quantidade Contêiner 40': 394 caixas / 788.000 peças

iltec
 1125 INTERNATIONAL LIMITED - TASHAN BLDG
 China International Trade Centre
 Room 401 (B1) 2008 1001
 Tel: +86 10 5201 1001

CE FDA

MASCARA HOSPITALAR

Modelo N7 (N95 / PFF2)
4 Camadas de Filtração



+ Linha de Filtração
 + Linha de Proteção
 + Linha de Respiração
 + Material Elástico

- 4 camadas de proteção
- Clip nasal embutido
- Formato anatômico
- Sem válvula
- Não estático
- Produto em não tecido pp
- Duas tiras de elástico para
- Espaço
- Disponível na cor branca
- Moldável e confortável
- Dobrável

Condição: F08 Singapura / Hong Kong
 NCM: 8507.30.10
 Embalagem: pacotes com 10 peças
 Caixa master: 6 pacotes / 60 peças
 Tamanho: 40 x 60 x 98 cm
 Peso Líquido: 0,8 Kg
 Peso Bruto: 0,9 Kg
 Peso por Volume: 17,0 Kg
 Quantidade Contêiner 20': 176 caixas / 147.600 peças
 Quantidade Contêiner 40': 394 caixas / 322.800 peças

iltec
 1125 INTERNATIONAL LIMITED - TASHAN BLDG
 China International Trade Centre
 Room 401 (B1) 2008 1001
 Tel: +86 10 5201 1001

CE FDA

TASAN



iltec
 1125 INTERNATIONAL LIMITED - TASHAN BLDG
 China International Trade Centre
 Room 401 (B1) 2008 1001
 Tel: +86 10 5201 1001

CE FDA

TASAN

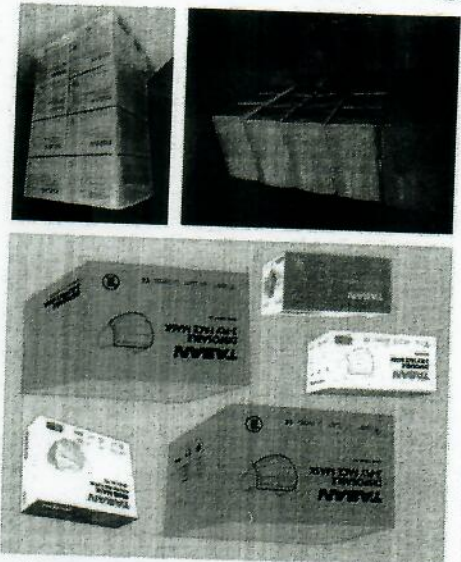

iltec
 1125 INTERNATIONAL LIMITED - TASHAN BLDG
 China International Trade Centre
 Room 401 (B1) 2008 1001
 Tel: +86 10 5201 1001

CE FDA

Carga Programada entregue
no dia 29/04/2020.
Aeroporto de Guarulhos / SP

INVOICE – (Secretaria de Saúde de
SP).

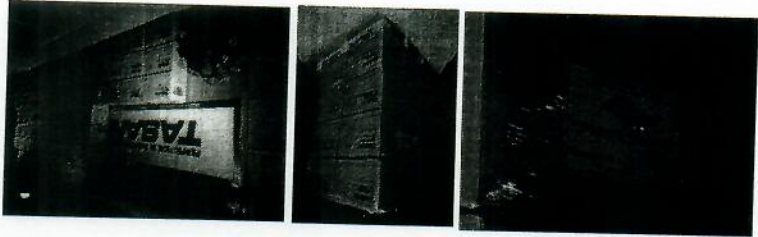

VENDAS JÁ EFETUADAS NO BRASIL

Descrição dos serviços incluídos: Illec International Limited, CNPJ nº 84.451.012/0001-22, será responsável por todo o processo de produção, acompanhamento, inspeção de processo produtivo, inspeção de lotes produzidos usando normas ISO para qualificação e aprovação de qualidade, liberação para o embarque, documentos e ajustes de carga em conjunto com a transportadora.

SERVIÇOS INCLUSOS

FDA

TASAN

CE EECM

TASAN

CERTIFICAÇÃO

TASAN INTERNATIONAL LIMITED

TASAN



DOAÇÃO DE 50.000 UNIDADES PARA UNICAMP

UNIVERSIDADE ESTADUAL DE CAMPINAS
Gabinete do Reitor

illec

Companhia, 07 de abril de 2020

SHIRANO TASAN FLOW TECH CO., LTD.

Com nossos mais sinceros cumprimentos, agradecemos ao Sr. Yuhong Sheng, CEO da empresa SHIRANO TASAN FLOW TECH CO., LTD., sediada na província de Zhejiang, China, pelo envio de 50.000 máscaras, realizadas no Hospital de Universidade Estadual de Campinas (Unicamp), a qual está aptada para realização de testes diagnósticos de coronavírus e coronavírus. Tal doação foi realizada para o Hospital de Empresas ALIC, administrado e controlado por membros da empresa Sheng Jiang, em SHIRANO TASAN FLOW TECH CO., LTD., que também detém, em conjunto com o Dr. Chou Weidong, diretor de Engenharia de Materiais, e Ricardo Frazzari, chefe de empresa ALIC, e empresas como outras produzidas desde a China até o Brasil.

A área de saúde de Unicamp realiza avaliações exclusivamente para EPIs a uma população de mais de 45 milhos pessoas, e sua demanda vem de encontro com uma sociedade e empresas que não possuem meios próprios.

Em nome da Faculdade de Engenharia e de toda nossa Universidade, passo a agradecer e a esta empresa se fez possível essa doação.

Atenciosamente,

Marcelo Strobel
Reitor

Universidade Estadual de Campinas
Campus de Limeira - Rua de Toledo s/n - CEP: 13083-872 - Campinas, SP, Brasil
Telefone: + 55 19 3081-4700

SHIRANO TASAN FLOW TECH CO., LTD.
Telefone: + 86 18 8021-4700

Documento assinado eletronicamente pelo Sr. Yuhong Sheng em 07/04/2020, às 12:54 horas, conforme Art. 10º, § 1º, da Lei nº 11.942/2009 e Art. 1º da Resolução nº 17.787/2017.

A validade do documento pode ser conferida no site: <http://www.tasane.com.br>

Propriedade intelectual protegida por direitos autorais. Todos os direitos reservados.

SHIRANO TASAN FLOW TECH CO., LTD.

Certos de seu interesse na imediata compra dos referidos EPIs, ficamos a disposição pelos contatos abaixo:

Eduardo Ponticelli – 51-982.487001 / e-mail: ponticelli@illec.com.br

Atenciosamente;

Illec Importação e Exportação Ltda
Sr. Eduardo Ponticelli Pinto

PROLAB – COMÉRCIO DE PRODUTOS P/LABORATÓRIOS LTDA.
 RUA: GONÇALVES CHAVES, 460 – CENTRO – CEP: 96.015-560 – PELOTAS – RS.
 FONE/FAX: (053) 3031-8800 - CEL. (53) 98113-1889 - E-mail: prolabrs@prolabrs.com.br
 C.N.P.J.: 93.378.735/0001-34
 INSC. EST.: 093/0197380

Pelotas, 08 de Maio de 2020.

Orçamento nº 0289/2020.

A
SECRETARIA MUNICIPAL DE SAÚDE
LEVANTAMENTO DE PREÇOS Nº 001/2020.

A/C: Sra. Lilliane - Compras
 Setor Administrativo
 Secretaria Municipal de Saúde

E-mail: compras.licitacoesluanana@gmail.com

Conforme sua solicitação segue nossa proposta para vossa apreciação:

Item	Quant.	Unid.	Descrição do Material	P. Unit.	P. Total
01	60.000	Un.	AVENTAL CIRÚRGICO - Uso hospitalar, descartável, esteril, confeccionado em não tecido, processo SMS Grau Médico, gramatura mínima 40g/m2. MANGA LONGA COM PUNHO DE MALHA CANELADA, REFORÇO IMPERMEÁVEL E ABSORVENTE NAS MANGA E NO TÓRAX, SISTEMA DE AJUSTE E FIXAÇÃO ATRAVÉS DE DOIS PARES DE AMARRILHOS NO PESCOÇO E NA CINTURA. COR AZUL. TAMANHO M(aproximadamente 1,20m X 1,40m). Embalagem individual em papel grau cirúrgico. Não tecido respirável, hipoalérgico, atóxico, alta resistência, conforto e maleabilidade, dobra cirúrgica. Alcool repelente, com barreira microbiana comprovada por laudo de BFE e VFE. O produto deverá atender a NR 6. Apresentar Registro na ANVISA/MS e Certificado de Aprovação emitido pelo Ministério do Trabalho e Emprego. Deve apresentar gravado em seu próprio corpo, o nome do fabricante ou do importador, o número do CA, o lote e/ou data de fabricação. Marca Esterill Med	22,50	1.350.000,00
02	20.000	Un.	AVENTAL CIRÚRGICO IMPERMEÁVEL: MATERIAL: NÃO TECIDO SMS GRAU MÉDICO EM POLIPROPILENO E POLIETILENO IMPERMEÁVEL, GRAMATURA MÍNIMA 40 G/M², TAMANHO :120 X 150 CM, COMPONENTE:TIRAS PARA FIXAÇÃO, CARACTERÍSTICA ADICIONAL:MANGA LONGA, PUNHO MALHA, ESTERILIDADE: ESTÉRIL, USO	28,14	562.800,00

PROLAB – COMERCIO DE PRODUTOS P/LABORATORIOS LTDA.
 RUA: GONÇALVES CHAVES, 460 – CENTRO – CEP: 96.015-560 – PELOTAS – RS.
 FONE/FAX: (053) 3031-8800 - CEL. (53) 98113-1889 - E-mail: prolabrs@prolabrs.com.br
 C.N.P.J.: 93.378.735/0001-34
 INSC. EST.: 093/0197380

UNICO, EMBALAGEM: EMBALAGEM INDIVIDUAL	Marca Esteril Med				
03	Un.	80.000			
MASCARA CIRURGICA (DESCARTAVEL), tipo não tecido, 3 camadas, pregas horizontais, atóxica, tipo fixação com elástico, características adicionais clip nasal embuído, hipoalergênica, tipo uso descartável, caixa com 50 unidades.					
04	Un.	70.000		6,05	423.500,00
MASCARA BICO DE PATO N95 - tipo p/ isolamento respiratório, tipo uso descartável, tipo fixação tiras polipropileno, 4 camadas, características adicionais filtração mínima 95%, 0,3micra, fechada, formato bico de pato. (PFF2 branca Medcalfeet)					
05	Un.	10.000			
Macacão para risco biológico gramatura 50G					
06	Par.	100.000		0,928	92.800,00
LUAVA PROCEDIMENTO G - luva para procedimento não cirúrgico, material látex, características adicionais sem pó, esterilidade não esterilizada, cor branca, tipo ambidestra, caixa com 100 unidades. Supermax					
07	Par.	100.00		0,928	92.800,00
LUAVA PROCEDIMENTO P - luva para procedimento não cirúrgico, material látex, características adicionais sem pó, esterilidade não esterilizada, cor branca, tipo ambidestra, caixa com 100 unidades. Supermax					
08	Un.	20.000		0,288	5.760,00
TOUCA DESCARTAVEL - Com elástico em toda sua volta. Confeccionada em tecido não tecido, 100% polipropileno, gramatura 30g/m2, hipoalergênica, permeável ao ar, garantindo o equilíbrio da sensação térmica durante o uso, média elasticidade, fácil ajuste, fabricada mediante costura ultrassônica; tamanho único ajustável a qualquer tamanho de cabeça, unissex. COR BRANCA. PACOTE COM 100 UNIDADES. Produto deve atender a NR 6 e NR 32. Apresentar Registro na ANVISA e Certificado de Aprovação emitido pelo Ministério do Trabalho e Emprego. Deve apresentar gravada na embalagem, o nome do fabricante ou do importador, o número do CA, o lote e/ou data de fabricação e validade. Solicitamos amostra do material para avaliação do aceite. Marca Descarpack pct. c/100 unidades Valor unitário					
09	Un.	4.500			
Alcool 70% Gel de litro					
10	Un.	1.000			
Alcool 70% Gel de 500 gr					

PROLAB – COMÉRCIO DE PRODUTOS P/LABORATÓRIOS LTDA.
 RUA: GONÇALVES CHAVES, 460 – CENTRO – CEP: 96.015-560 – PELOTAS – RS.
 FONE/FAX: (053) 3031-8800 - CEL. (53) 98113-1889 - E-mail: prolabrs@prolabrs.com.br
 C.N.P.J.: 93.378.735/0001-34
 INSC. EST.: 093/0197380

11	3.000	Un.	<p>Testes rápidos COVID 19 (15 minutos IgG e IgM) (caixas com 25 unidades): teste de imunocromatografia rápida com capacidade de detectar qualitativamente a presença de anticorpos específicos (IgM e IgG), produzidos pelo sistema imunológico frente à infecção pelo SARS-COV-2. Podem utilizar, como material biológico, tanto soro, plasma ou sangue total, fornecendo um resultado quase que imediato, em apenas 15 minutos para o COVID-19. As caixas deverão conter 25 dispositivos COVID-19 IgG/IgMTest, diluente de ensaio, tubo capilar 10 µl, manual de instrução de uso, sendo que os mesmos devem estar armazenado em uma temperatura de 2-30°C. Com a devida validação da ANVISA E APROVADO NO INCQS.</p>	93,60	280.800,00
----	-------	-----	---	-------	------------

Condições de Gerais:
 Condições de Pagto: à Vista c/empenho.
 Prazo de Entrega: 15 dias
 Validade do orçamento: 30 dias
 Frete: CIF

Atenciosamente,

- P R O L A B -
 Com. de Prod. P/ Laboratórios Ltda.
 BARLO MORRA - Sécia Gerente

